



Honorable Concejo Deliberante Ciudad de Puerto Iguazú

Capital del Turismo

"2013 - AÑO DEL 60° ANIVERSARIO DE LA PROVINCIALIZACION DE MISIONES"

Ciudad de Puerto Iguazú, 26 de Septiembre de 2013.

Expediente N° 18/13 Letra "DEM"

ORDENANZA N° 39/13.-

VISTO:

La necesidad de destinar un lote en el Barrio denominado 25 de Mayo de las 2000 has con el fin de construir un edificio para la escuela; y

CONSIDERANDO:

Que teniendo en cuenta la situación en la que se encuentra un grupo de alumnos que reciben el dictado de clases, y a fin de facilitar la futura creación de una escuela por parte del Gobierno de la Provincia de Misiones.

Que se cuenta con el Plano de Mensura de Visación Previa, del lote ubicado en el Lote B, subdivisión del Lote C, en el Barrio denominado 25 de Mayo de la zona de las 2000 has., realizado por el Agrimensor Mastropiero Pablo Gustavo Adolfo.

Que por lo expuesto resulta pertinente el dictado del presente instrumento legal.

POR ELLO:

EL HONORABLE CONCEJO DELIBERANTE DE LA CIUDAD DE PUERTO IGUAZÚ SANCIONA CON FUERZA DE ORDENANZA

ARTÍCULO 1°: AFECTASE a la construcción y funcionamiento de la Escuela en el denominado Barrio 25 de Mayo de las 2000 has., según plano de Mensura con visación Previa en el Lote B, subdivisión del Lote C, de dicho Barrio, según los considerandos de la presente ordenanza.

ARTÍCULO 2°: REGISTRESE. Comuníquese al Departamento Ejecutivo Municipal a sus efectos. Cumplido. Archívese.

DOMINGO MARTINEZ
Secretario Legislativo
HONORABLE CONCEJO DELIBERANTE
Ciudad de Puerto Iguazú





LUIS TEODORO SANCHEZ
Presidente
Honorable Concejo Deliberante
de la Ciudad de Puerto Iguazú

HONORABLE CONCEJO DELIBERANTE	
Puerto Iguazú - Misiones	
MESA GRAL. DE ENTRADAS Y SALIDAS	
L. 5	Fº 10-11 C/FS 04
Expe. 135113	Letra "DEM"
ENTRO	SALIO
Día	Día 01
Mes	Mes 10
Año	Año 2013

Municipalidad de Puerto Iguazú	
M. Entradas y Salidas	
Exp. 135113 HCD	
Letra DEM	
ENTRO	SALIO
Día 01	Día
Mes 10	Mes
Año 2013	Año

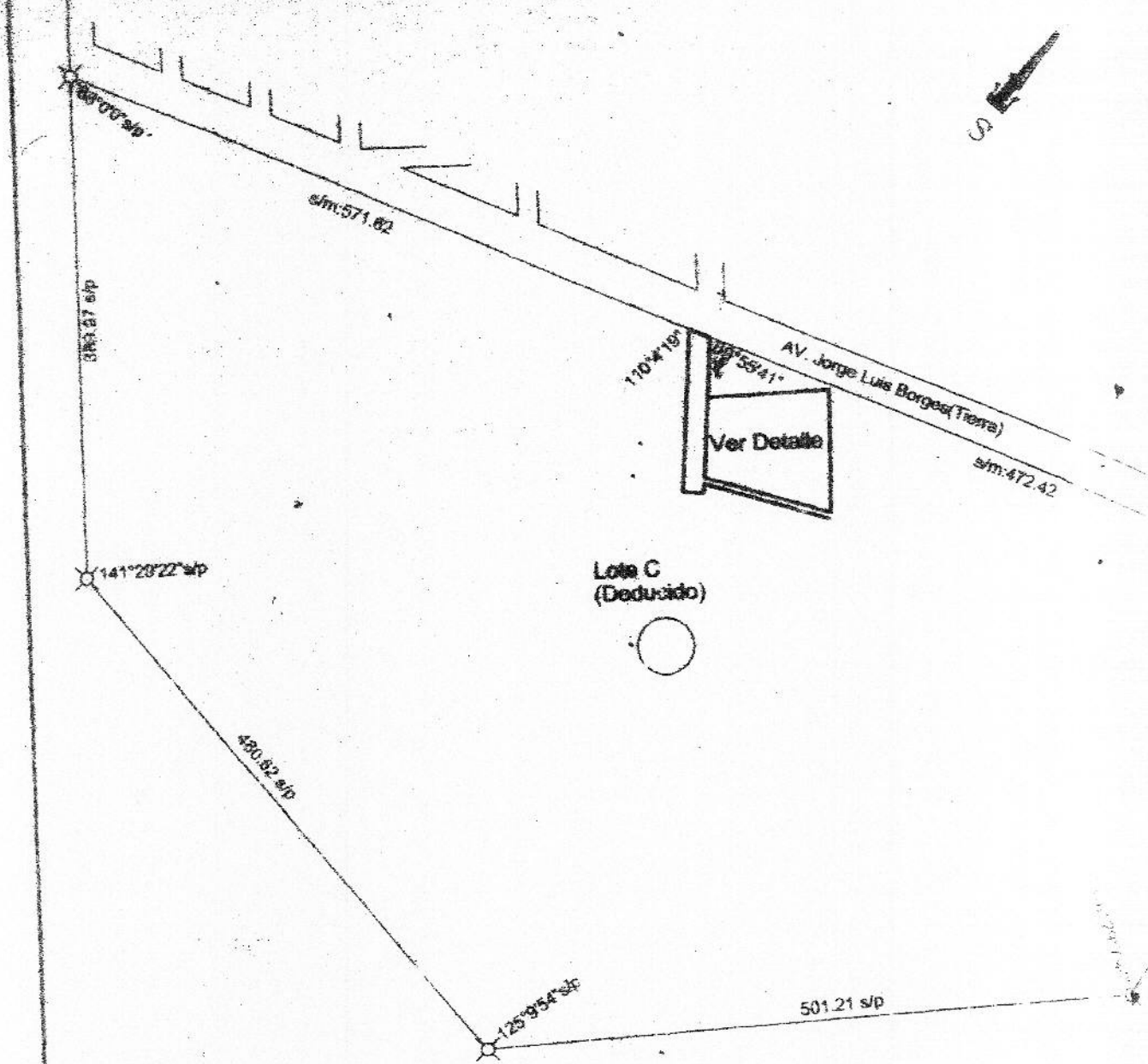
PLANO DE MENSURA ESCALA: Lotes - Calles - 1:2000



NOTAS:

Las medidas angulares están dadas en metros.
 Los ángulos no consignados son de 90° o 270°.
 La presente mensura se vinculó al plano N° 45.422 (D.G.C.)
 La superficie de ochavos es una restricción al dominio en planta baja

Todos los Lotes son Baldíos

REFERENCIAS

- Construcción mampostería semicubierta
- Parcela Catastral
- Mojón madera encontrado según plano N° 45.422(D.G.C.)
- Mojón madera colocado
- Alambrado
- Según Mensura
- Según Catastro
- Línea Teórica Municipal
- Construcción mampostería cubierta
- En mayor extensión
- Alineación

[Signature]
 DOMINGO MARTÍNEZ
 Secretario Legislativo
 HONORABLE CONCEJO DELIBERANTE
 Ciudad de Puerto Iguazú



[Signature]
 LUIS TEODORO SANCHEZ
 Presidente
 Honorable Concejo Deliberante
 de la Ciudad de Puerto Iguazú

FAL
 Superf. s
 Superf. s
 Superf. T
 Superf. s
 Lote A
 Superf. L

DETALLE DE MENSURA

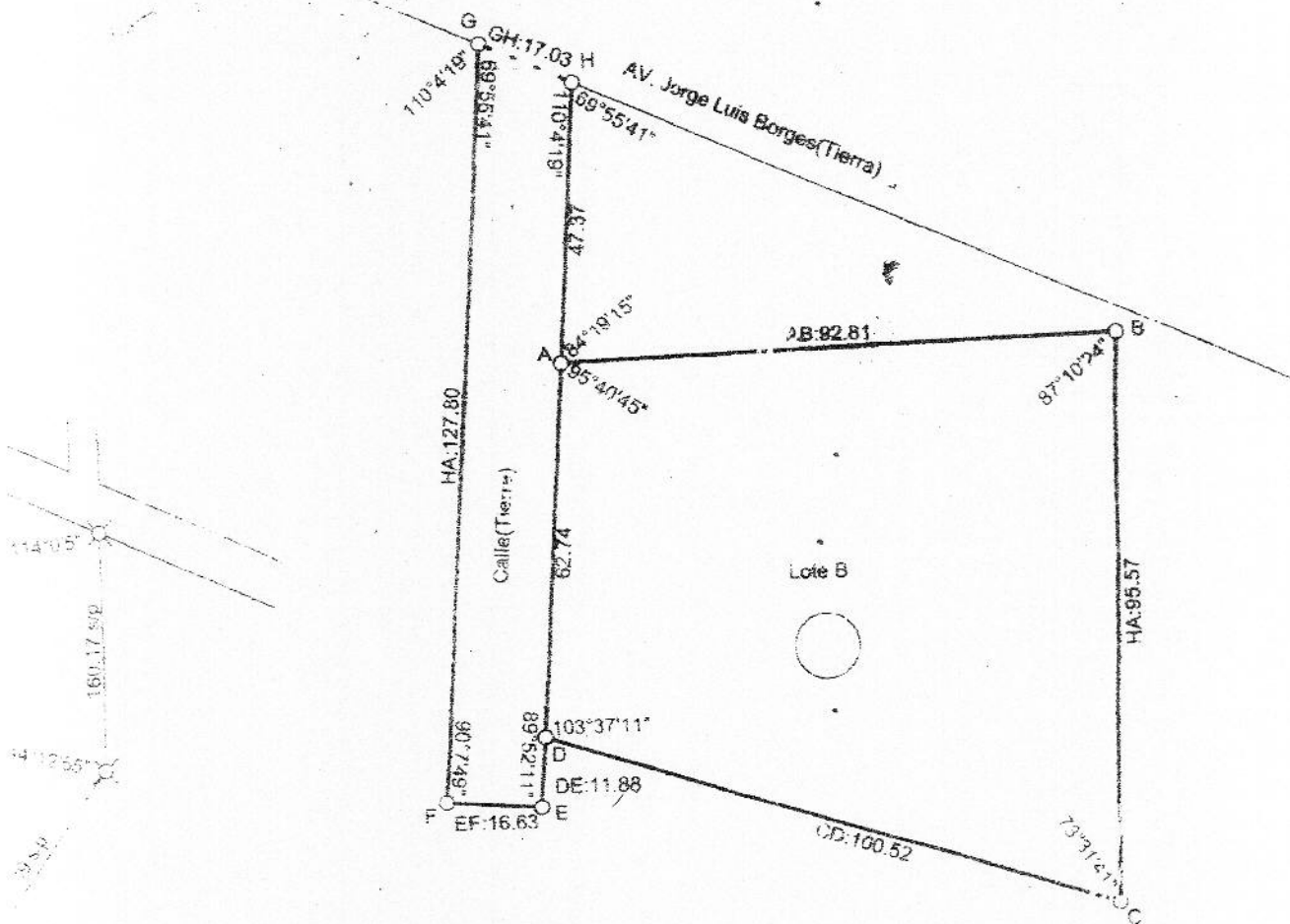

CROQUIS SEGUN PLANO DE MENSURA N° 45.422 (D.G.C.)

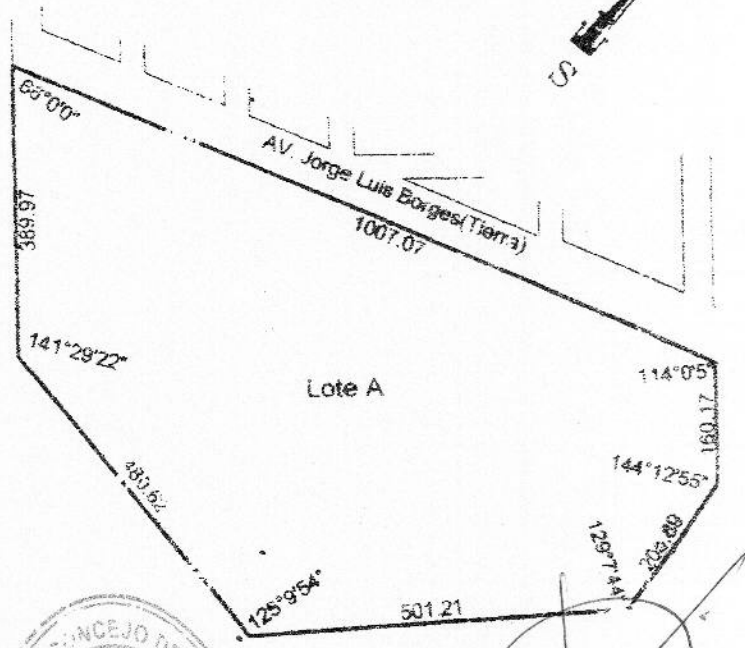

DE SUPERFICIES

de B	2.175,93 m ²
les	1.998,37 m ²
N°45.422	9.474,23 m ²
	439.185,00 m ²
Deducido)	429.710,77 m ²

Domingo Martinez
DOMINGO MARTINEZ
 Secretario Legislativo
 HONORABLE CONCEJO DELIBERANTE
 Ciudad de Puerto Iguazú



Luis Teodoro Sanchez
LUIS TEODORO SANCHEZ
 Presidente
 Honorable Concejo Deliberante
 de la Ciudad de Puerto Iguazú

PROVINCIA DE MISIONES
DEPARTAMENTO IGUAZÚ

MUNICIPIO PUERTO IGUAZÚ

Ciudad de Puerto Iguazú - Puerto Península-Fracción A-Subdivisión Lote 1-Subdivisión Remanente R1-Subdivisión Remanente R2-Subdivisión Remanente R3-Subdivisión Remanente R4-Subdivisión Lote 5-Lote 6A

Objeto **MENSURA PARTICULAR CON FRACCIONAMIENTO**

PROPIETARIO **MUNICIPALIDAD DE PUERTO IGUAZÚ**

INSCRIPCION EN EL REGISTRO DE LA PROPIEDAD INMUEBLE
Departamento Iguazú (09) - Folio Real-Matricula 7491-Fecha 17/06/98/E M E

Partida Inmobiliaria N° 25.561

CROQUIS DE UBICACION

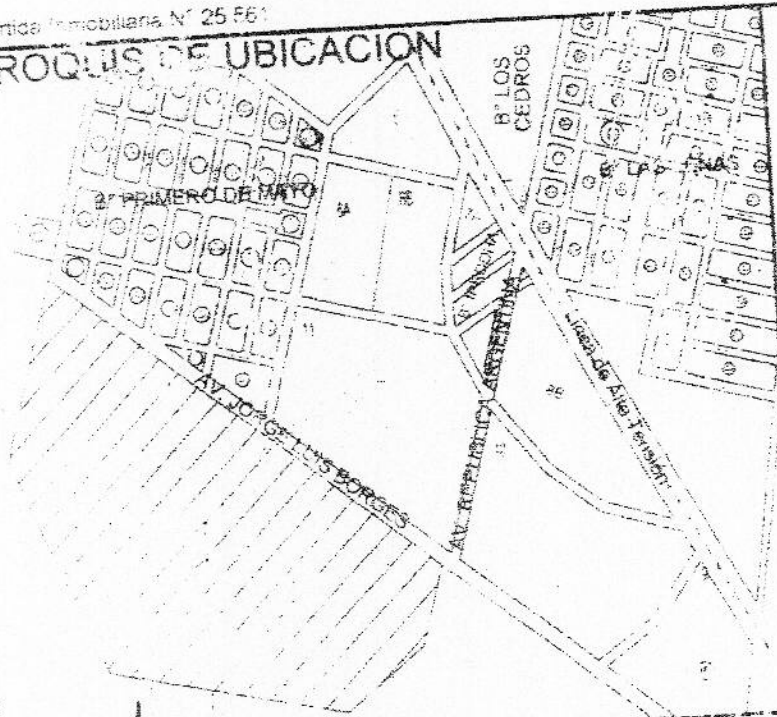

Isidoro Sánchez
C.N. N° 21.573.258
Intendente de la Ciudad de Puerto Iguazú
Domicilio Tres Fronteras N° 122 - Puerto Iguazú-Misiones-
Fecha de la Mensura: Julio 2013

**NOMENCLATURA
CATASTRAL**

DEP	09
MUN	00
SEC	002
CHAC	0000
MZ	0000
PARC	100

[Handwritten Signature]
Firma

PABLO GUSTAVO ADOLFO MASTROPIERRO

Agrimensor Nacional
Matricula Profesional N° 111
Domicilio: Paraguay 4543 - POSADAS

[Handwritten Signature]
DOMINGO MARTINEZ
Secretario Legislativo
HONORABLE CONCEJO DELIBERANTE
Ciudad de Puerto Iguazú



[Handwritten Signature]
LUIS TEODORO SANCHEZ
Presidente
Honorable Concejo Deliberante
de la Ciudad de Puerto Iguazú

0,50m x 0,30m